

ΥΠΕΥΘΥΝΗ ΔΗΛΩΣΗ (άρθρο 8 του Ν. 1599/86)

Σε εφαρμογή των διατάξεων της παρ. 6 του άρθρου 20 του Ν. 3889/2010 (ΦΕΚ 182/τ.Α') ως ισχύει, δηλώνω ότι το τεμάχιο υπό στοιχεία 1-2-3-4-5-6-7 εμβαδού 4882.50 τ.μ., σύμφωνα με τα στοιχεία του θεωρημένου και αναρτημένου δασικού χάρτη Π.Ε. Θεσσαρτιάς (αριθ. πρωτ. απόφασης ανάρτησης 22148/26-2-2021, ΑΔΑ: ΨΘΛΟΡΠΓ-ΜΧ6), όπως τροποποιήθηκε (αριθ. πρωτ. απόφασης τροποποίησης 60775/02-06-2021, ΑΔΑ: ΩΥΑΝΟΡΠΓ-39Σ), που είναι προσωρινού χαρακτήρα εμπίπτει σε κατηγορία μορφής/καλύψης προσωρινού δασικού χάρτη Α/Α και Α/Δ.

Αναλυτικά τα πολύγωνα/ τμήματα του τεμαχίου, οι κορυφές τους και τα αντίστοιχα εμβαδά τους αναφέρονται στον παρακάτω πίνακα:

ΠΟΛΥΓΩΝΟ (ΤΜΗΜΑ του ΠΟΛΥΓΩΝΟΥ τεμαχίου)	ΚΟΡΥΦΕΣ	ΕΜΒΑΔΟΝ (τ.μ.)	ΚΑΤΗΓΟΡΙΑ ΜΟΡΦΗΣ/ΚΑΛΥΨΗΣ ΠΡΟΣΩΡΙΝΟΥ ΔΑΣΙΚΟΥ ΧΑΡΤΗ	Επιπέδον πληροφορία
1	1-2-Α-Β-Γ-Δ-Ε-Ζ-Η-Θ-Ι-Ξ-Ν-Μ-Α-Κ-1	4039,58 τ.μ.	Α/Α	1
2	Α-Β-Γ-Δ-Ε-Ζ-Η-Θ-Ι-Α	498,87 τ.μ.	Α/Δ	1
3	Κ-Λ-Μ-Ν-Ξ-3-4-Κ	291,55 τ.μ.	Εκτός ανάρτησης	

ΤΣΟΥΜΑΝΗΣ Γ. ΚΩΝΣΤΑΝΤΙΝΟΣ
ΠΤΟΧΟΣ ΜΗΧΑΝΙΚΟΣ ΓΕΩΛΟΓΟ-ΤΟΠΟΓΡΑΦΟΣ
ΑΝΤΙΣΤΑΣΕΩΣ ΗΓΟΥΜΕΝΙΤΣΑΣ
 ΟΙΚ. ΕΘΝΙΚΗΣ ΗΓΟΥΜΕΝΙΤΣΑΣ
 ΤΗΛ: 6932301309

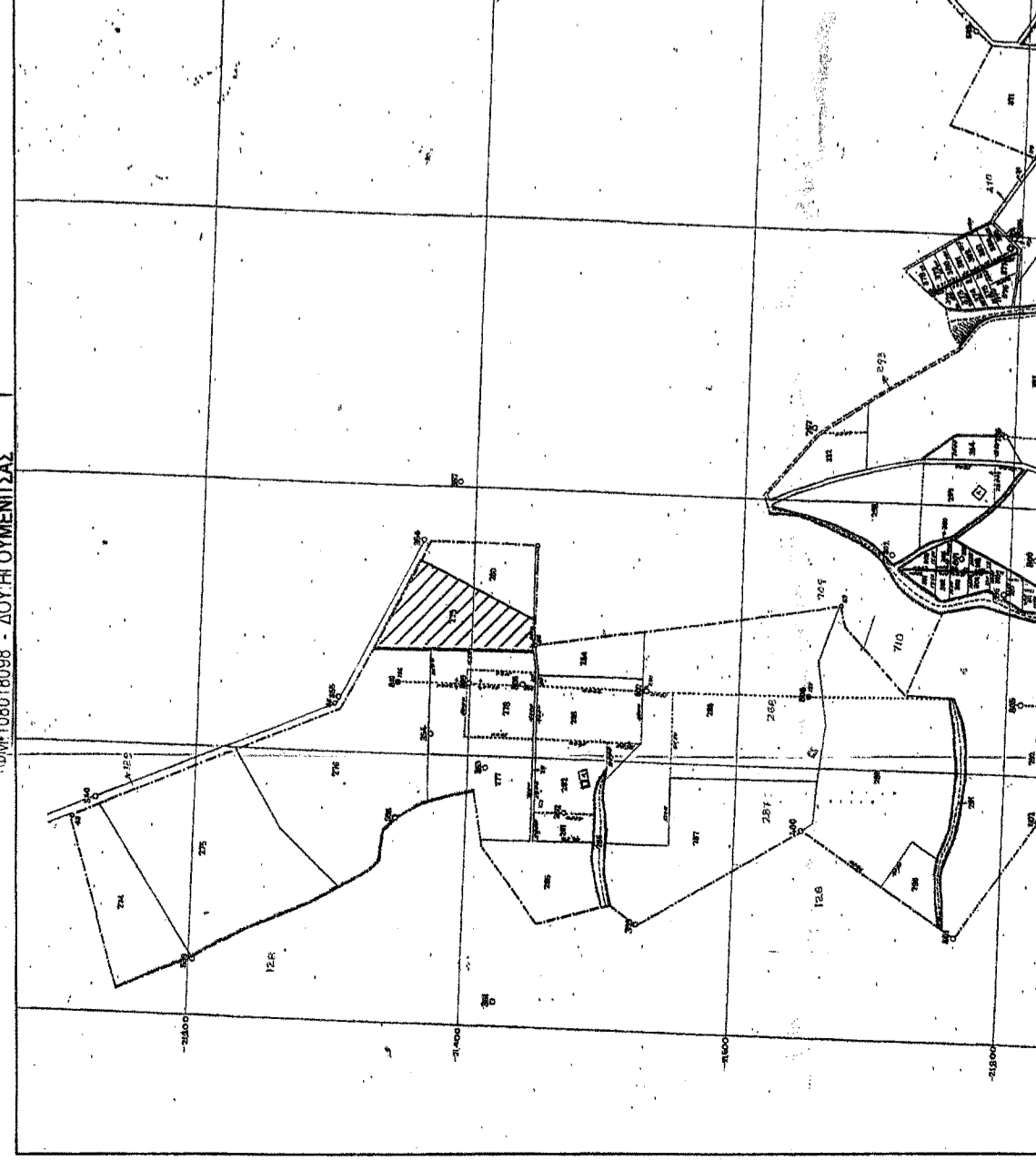

Πίνακας Συντεταγμένων Κορυφών Γεωμετρικών ΕΠΣ/Α/Δ

Α/α	X	Y
1	183912.21	438498.01
2	183978.14	4384917.04
3	183938.29	4384832.55
4	183913.93	4384832.35
Α	183976.87	4384914.36
Β	183968.90	4384916.35
Γ	183958.19	4384921.26
Δ	183955.81	4384922.05
Ε	183952.17	4384923.26
Ζ	183947.48	4384923.29
Θ	183948.91	4384912.43
Η	183963.20	4384898.14
Ι	183958.37	4384875.14
Κ	183913.60	4384854.84
Λ	183915.95	4384846.93
Μ	183926.18	4384840.44
Ν	183942.96	4384843.57
Ξ	183943.50	4384843.01

ΔΗΛΩΣΗ ΜΗΧΑΝΙΚΟΥ (Ν. 651/77)

Δηλώνω σύμφωνα με το νόμο για το γεωτεμάχιο με στοιχεία "1,2,3,4,1" και με εμβαδό Ε=4830,00 τμ. που βρίσκεται στη Διανομή Παραστατίου του Δήμου Ηγουμενίτσας Π.Ε. Θεσσαρτίας ότι:

- Α) Είναι άρτιο και οικοδομήσιμο σύμφωνα με τις πολεοδομικές διατάξεις που ισχύουν σήμερα.
- Β) Βρίσκεται εκτός σχεδίου πόλεως.
- Γ) Το τεμάχιο δεν εμπίπτει σε περιοχή λειτουργίας του Εθνικού Κτηματολογίου.
- Δ) Δεν εμπίπτει στις διατάξεις του νόμου 1337/83 περί εισαφών σε γή και χρέμα
- Ε) Εντός αυτού δε διέρχονται εναερίες γραμμές μεταφοράς υψηλής τάσης της ΔΙΕΗ, αγωγός φυσικού αερίου, οδός προφωτισμένη τον 1923 ή ρέμα.
- ΣΤ) Εντός αυτού και κατά μήκος του προσόπου του εν θέμια γεωτεμαχίου δεν υπάρχουν δέντρα
- Ζ) Εντός της περιοχής δεν υπάρχουν διατηρήτεια κτίσματα.

Ο ΜΗΧΑΝΙΚΟΣ

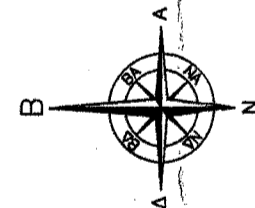

ΥΠΟΜΝΗΜΑ

ΤΟΠΟΓΡΑΦΙΚΟ ΔΙΑΓΡΑΜΜΑ ΑΙΤΟΥΜΕΝΗΣ ΕΚΤΑΣΗΣ ΜΕ ΑΡΙΘΜΟ ΔΙΑΝΟΜΗΣ 279 ΠΟΥ ΒΡΙΣΚΕΤΑΙ ΣΤΗ ΔΙΑΝΟΜΗ ΠΑΡΑΠΟΤΑΜΟΥ ΤΟΥ ΔΗΜΟΥ ΗΓΟΥΜΕΝΙΤΣΑΣ Π.Ε. ΘΕΣΣΑΡΤΙΑΣ.

- _____ Όρια αιτούμενης έκτασης
- _____ Όρια υπολοίπων τεμαχίων διανομής
- _____ Όρια δασικών ζωνών ανάρτησης

Το παρόν τεμάχιο με στοιχεία "1,2,3,4,1" εμβαδό Ε=4830,00 τ.μ. και αριθμό διανομής 279 βρίσκεται στη διανομή Παραστατίου του Δήμου Ηγουμενίτσας Π.Ε. Θεσσαρτίας.

ΔΗΛΩΣΗ ΠΙΣΤΟΚΤΗΤΗ (Ν. 4030/2011)

Ο κάτωθι υπογεγραμμένος Χρόνης Κωνσταντίνος δηλώνω ότι τα όρια του γεωτεμαχίου με στοιχεία 1-2-3-4-1 και εμβαδό Ε=4830,00 τμ. που βρίσκεται στη διανομή Παραστατίου του Δήμου Ηγουμενίτσας Π.Ε. Θεσσαρτίας υπεδείχθησαν από εμένα.

Ο ΔΗΛΩΩ

ΜΕΛΕΤΗΤΗΣ

ΤΣΟΥΜΑΝΗΣ Γ. ΚΩΝΣΤΑΝΤΙΝΟΣ
ΜΗΧΑΝΙΚΟΣ ΓΕΩΠΛΗΡΟΦΟΡΙΚΗΣ ΚΑΙ
ΤΟΠΟΓΡΑΦΙΑΣ Τ.Ε.

ΟΙΚ. ΕΘΝΙΚΗΣ
 ΑΝΤΙΣΤΑΣΕΩΣ
 ΗΓΟΥΜΕΝΙΤΣΑΣ
 ΤΗΛ: 6932301309

ΕΡΓΟΛΟΓΗΣ

ΧΡΟΝΗΣ ΚΩΝΣΤΑΝΤΙΝΟΣ

ΕΡΓΟ

ΤΟΠΟΓΡΑΦΙΚΟ ΔΙΑΓΡΑΜΜΑ

ΘΕΣΗ

ΔΙΑΝΟΜΗ ΠΑΡΑΠΟΤΑΜΟΥ
ΔΗΜΟΣ ΗΓΟΥΜΕΝΙΤΣΑΣ
Π.Ε. ΘΕΣΣΑΡΤΙΑΣ

ΘΕΜΑ

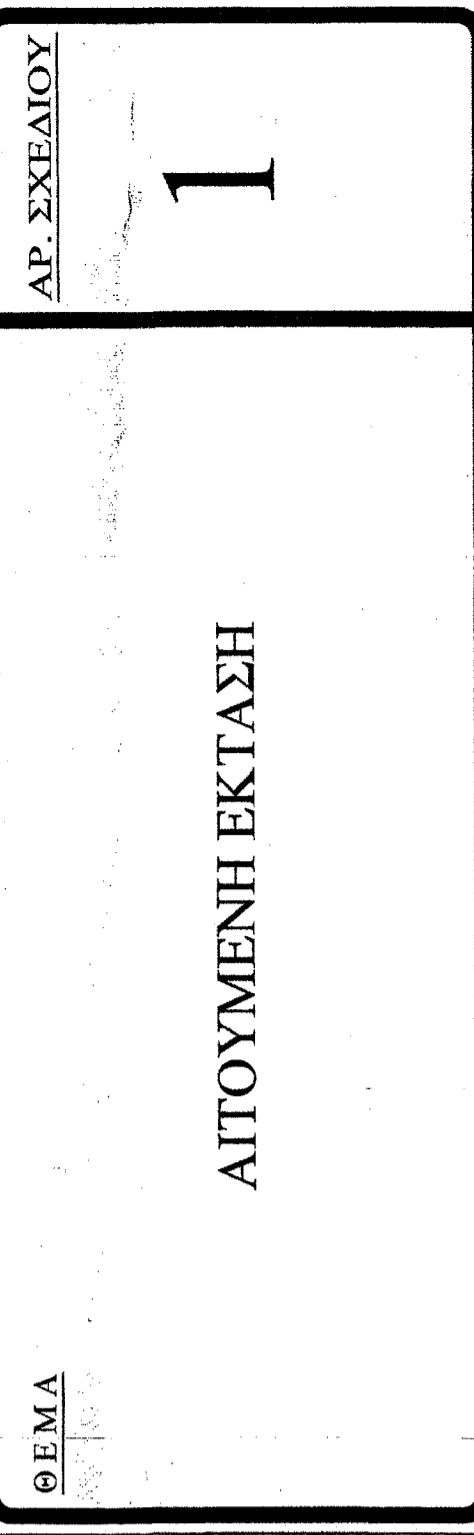

ΑΡ. ΣΧΕΔΙΟΥ

1

ΚΑΙΜΑΚΑ

1:500

ΧΡΟΝΟΣ ΜΕΛΕΤΗΣ

ΙΟΥΛΙΟΣ 2021

ΥΠΟΓΡΑΦΗ - ΣΦΡΑΓΙΔΑ

