

ΚΑΡΒΟΥΝΑΡΙΟΝ (ΠΑΡΑΜΥΘΙΑΣ)
ΔΙΑΝΟΜΗ 1959-1964

Λαλιά Ντινο

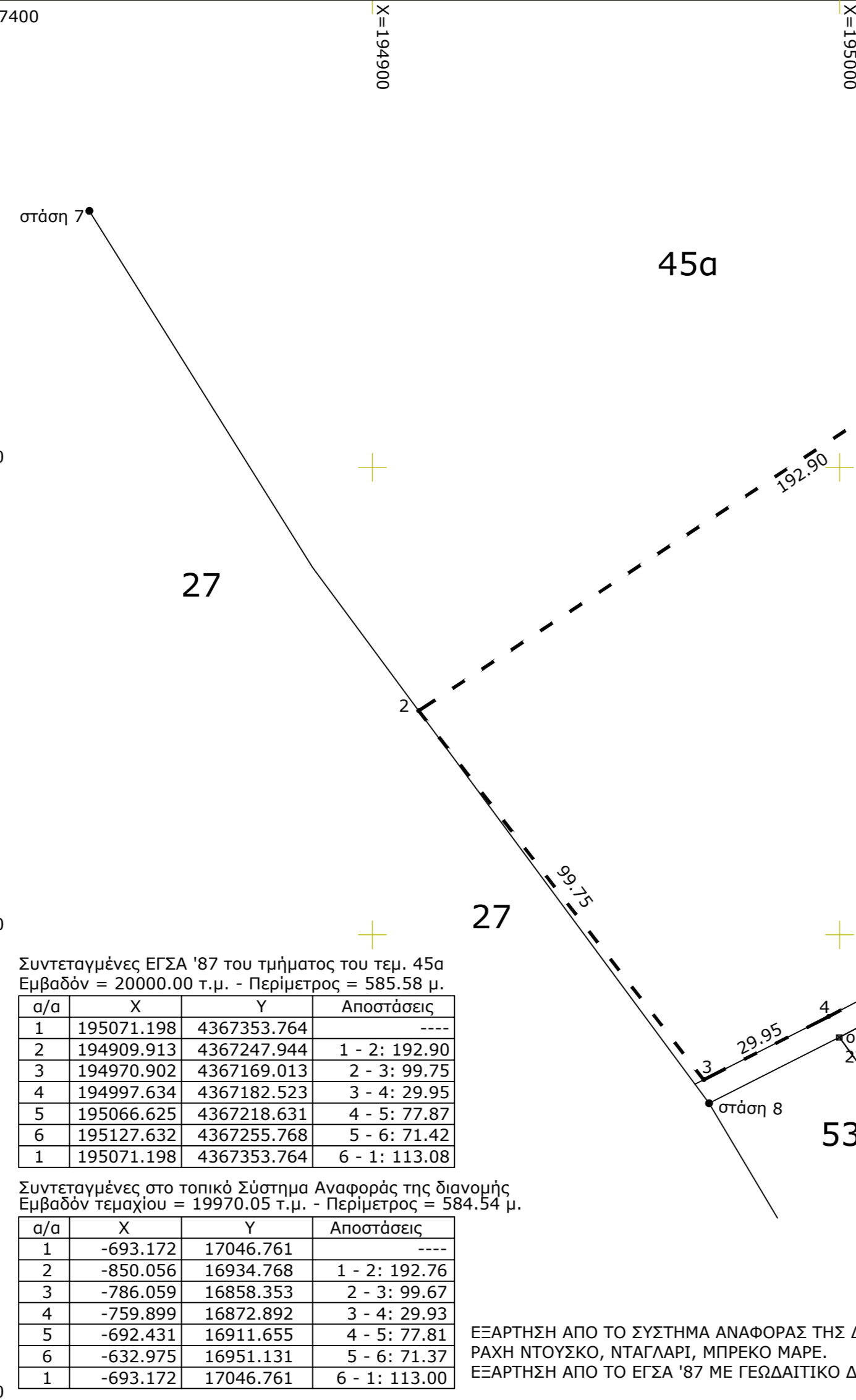
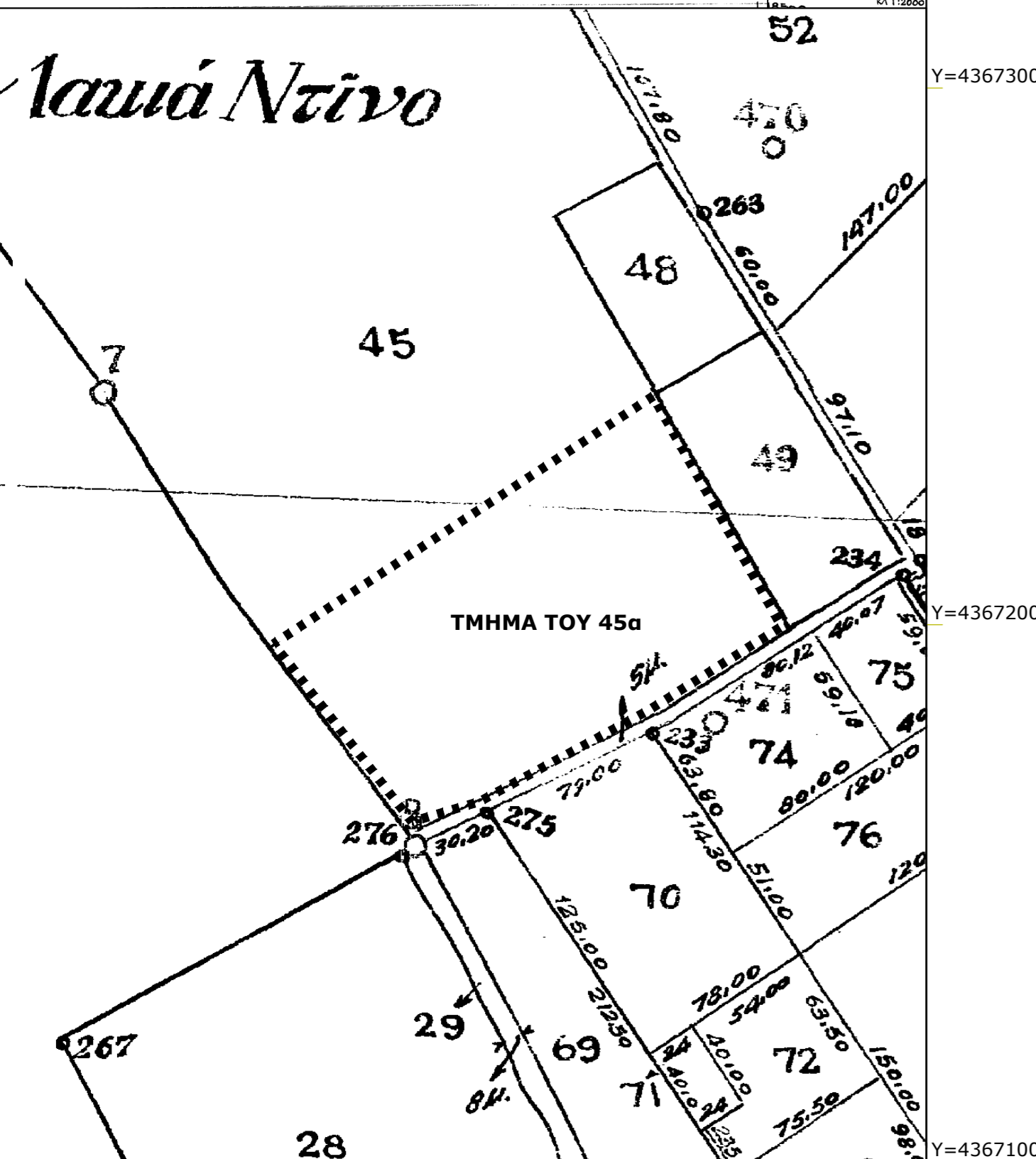

ΤΜΗΜΑ ΤΟΥ 45α
1-2-3-4-5-6-1
E=20000Τ.Μ.

Συντεταγμένες ΕΓΣΑ '87 του τμήματος του τεμ. 45α
Εμβαδόν = 20000.00 τ.μ. - Περίμετρος = 585.58 μ.

α/α	X	Y	Αποστάσεις
1	195071.198	4367353.764	----
2	194909.913	4367247.944	1 - 2: 192.90
3	194970.902	4367169.013	2 - 3: 99.75
4	194997.634	4367182.523	3 - 4: 29.95
5	195066.625	4367218.631	4 - 5: 77.87
6	195127.632	4367255.768	5 - 6: 71.42
1	195071.198	4367353.764	6 - 1: 113.08

Συντεταγμένες στο τοπικό Σύστημα Αναφοράς της διανομής
Εμβαδόν τεμαχίου = 19970.05 τ.μ. - Περίμετρος = 584.54 μ.

α/α	X	Y	Αποστάσεις
1	-693.172	17046.761	----
2	-850.056	16934.768	1 - 2: 192.76
3	-786.059	16858.353	2 - 3: 99.67
4	-759.899	16872.892	3 - 4: 29.93
5	-692.431	16911.655	4 - 5: 77.81
6	-632.975	16951.131	5 - 6: 71.37
1	-693.172	17046.761	6 - 1: 113.00

ΕΞΑΡΤΗΣΗ ΑΠΟ ΤΟ ΣΥΣΤΗΜΑ ΑΝΑΦΟΡΑΣ ΤΗΣ ΔΙΑΝΟΜΗΣ : ΤΡΙΓΩΝΟΜΕΤΡΙΚΑ
ΡΑΧΗ ΝΤΟΥΣΚΟ, ΝΤΑΓΛΑΡΙ, ΜΠΡΕΚΟ ΜΑΡΕ.
ΕΞΑΡΤΗΣΗ ΑΠΟ ΤΟ ΕΓΣΑ '87 ΜΕ ΓΕΩΔΑΙΤΙΚΟ ΔΕΚΤΗ GPS ΑΠΟ ΤΟ ΔΙΚΤΥΟ URANUS (RTK)

ΔΗΛΩΣΗ ΕΝΔΙΑΦΕΡΟΜΕΝΟΥ

Η κάτωθι υπογράφουσα Σοφία Θεοδώρου του Νικολάου δηλώνω ότι υπέδειξαμε τη θέση, τα όρια και το εμβαδό της έκτασης στο παρόν τοπογραφικό που απεικονίζει έκταση την οποία επιθυμώ να μισθώσω από τον ιδιοκτήτη της.
Ενημερωθήκαμε για τα στοιχεία που απεικονίζονται στο παρόν διάγραμμα .

Η ΔΗΛΟΥΣΑ

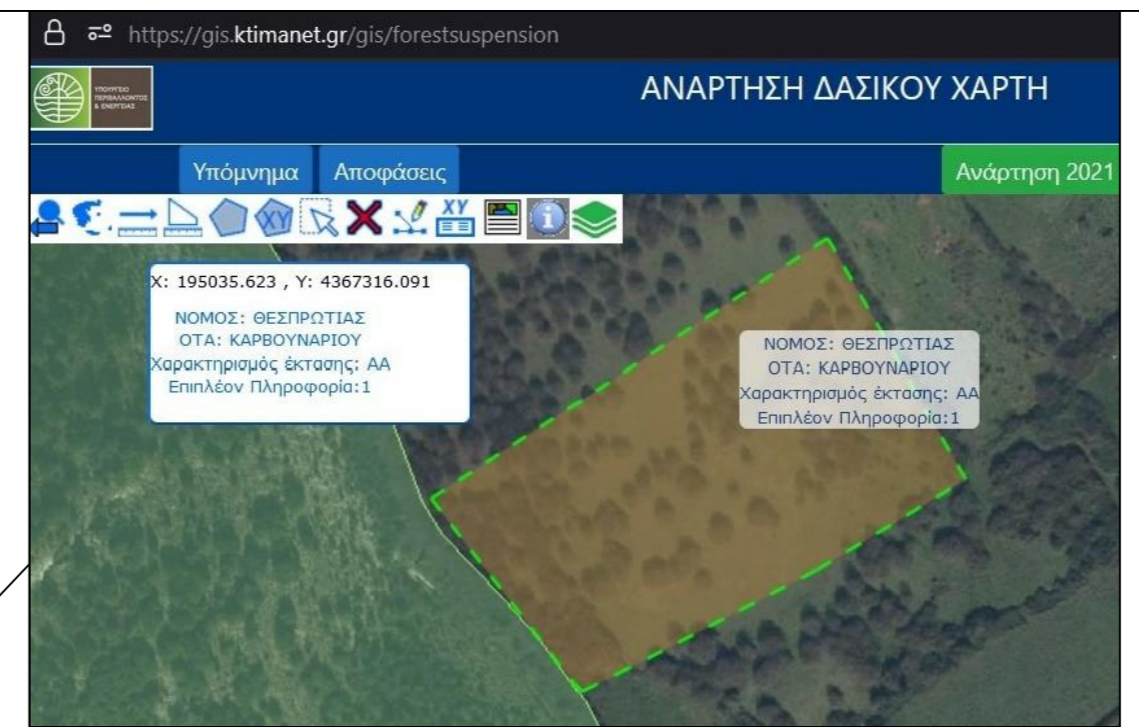
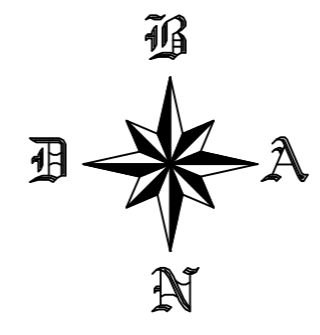

ΥΠΕΥΘΥΝΗ ΔΗΛΩΣΗ ΓΙΑ ΤΗ ΔΑΣΙΚΗ ΑΝΑΡΤΗΣΗ (2021-2022)
Ο κάτωθι υπογράφων Ευάγγελος Ντάγκας Αγρ. Τοπογράφος Μηχανικός δηλώνω υπεύθυνα ότι η έκταση με περιγραφή 1-2-3-4-5-6-1 εμβαδού 20000τ.μ. στην δασική ανάρτηση (που είναι προσωρινή και όχι τελεσιδική) που απεικονίζεται στη ηλεκτρονική διεύθυνση <https://gis.ktimanet.gr/gis/forestsuspension>, έχει το χαρακτηρισμό ΑΑ (δηλαδή μη δασική) με Επιπλέον Πληροφορία 1.
Η δήλωση αυτή αφορά μόνο την απεικόνιση της έκτασης στην συγκεκριμένη ηλεκτρονική διεύθυνση με ημερομηνία θέασης 18/9/2022 (παραπάνω εικόνα).
Ο δηλών

ΤΟ ΠΑΡΟΝ ΔΙΑΓΡΑΜΜΑ ΑΠΕΙΚΟΝΙΖΕΙ ΤΜΗΜΑ ΕΜΒΑΔΟΥ 20.000Τ.Μ. ΜΕ ΠΕΡΙΓΡΑΦΗ 1-2-3-4-5-6-1. ΤΟΥ ΤΕΜΑΧΙΟΥ 45α ΔΙΑΝΟΜΗΣ ΑΓΡΟΚΤΗΜΑΤΟΣ ΚΑΡΒΟΥΝΑΡΙΟΥ 1959-64 (με αποφ. Νομάρχη 4587/24-5-2001 απο το τεμ. 45 προέκυψαν το 45α 157.990 Τ.Μ. & β 6600 Τ.Μ.). ΤΥΧΩΝ ΜΕΤΑΓΕΝΕΣΤΕΡΕΣ ΜΕΤΑΒΟΛΕΣ ΤΟΥ 45 (ή 45α) ΔΕΝ ΑΠΕΙΚΟΝΙΖΟΝΤΑΙ ΣΤΟ ΠΑΡΟΝ.
- Η ΕΚΤΑΣΗ 1-2-3-4-5-6-1 ΕΜΒΑΔΟΥ 20.000Τ.Μ. :
-- ΕΙΝΑΙ ΕΚΤΟΣ ΣΧΕΔΙΟΥ ΚΑΙ ΕΚΤΟΣ ΟΡΙΩΝ ΟΙΚΙΣΜΟΥ
-- ΕΙΝΑΙ ΕΚΤΟΣ ΠΕΡΙΟΧΗΣ NATURA 2000

ΜΕΛΕΤΗΤΗΣ : ΝΤΑΓΚΑΣ ΕΥΑΓΓΕΛΟΣ ΑΓΡ. ΤΟΠΟΓΡΑΦΟΣ ΜΗΧ/ΚΟΣ
ΓΑΡΔΙΚΙ Δ. ΣΟΥΛΙΟΥ, 46200 ΤΗΛ. 6946684940

ΕΡΓΟΔΟΤΗΣ : **ΘΕΟΔΩΡΟΥ ΣΟΦΙΑ ΤΟΥ ΝΙΚΟΛΑΟΥ**

ΕΡΓΟ : ΤΟΠΟΓΡΑΦΙΚΟ ΔΙΑΓΡΑΜΜΑ ΤΜΗΜΑΤΟΣ ΤΕΜΑΧΙΟΥ ΔΙΑΝΟΜΗΣ ΚΑΡΒΟΥΝΑΡΙΟΥ '59-64 ΓΙΑ ΠΑΡΑΧΩΡΗΣΗ ΤΗΣ ΧΡΗΣΗΣ (ΜΙΣΘΩΣΗ Κ.Τ.Λ)

ΘΕΜΑ: ΤΟΠΟΓΡΑΦΙΚΟ ΔΙΑΓΡΑΜΜΑ

ΘΕΣΗ: Π.Ε. ΘΕΣΠΡΩΤΙΑΣ - ΔΗΜΟΣ ΣΟΥΛΙΟΥ
- ΚΟΙΝΟΤΗΤΑ ΚΑΡΒΟΥΝΑΡΙΟΥ

ΘΕΣΗ: " ΖΑΪΤΣΑ" , ΤΜΗΜΑ ΤΕΜΑΧΙΟΥ 45α

ΚΛΙΜΑΚΑ: 1:1000

ΗΜΕΡΟΜΗΝΙΑ: ΣΕΠΤΕΜΒΡΙΟΣ 2022

ΑΡ. ΣΧΕΔΙΟΥ: Τ1

ΥΠΟΓΡΑΦΗ

ΝΤΑΓΚΑΣ Γ. ΕΥΑΓΓΕΛΟΣ
ΤΟΠΟΓΡΑΦΟΣ ΜΗΧΑΝΙΚΟΣ
ΠΟΛΥΤΕΧΝΙΚΗΣ ΣΧΟΛΗΣ Α.Π.Θ.
ΜΕΛΟΣ Τ.Ε.Ε. ΑΡΙΘΜΟΣ ΜΗΤΡΩΟΥ: 108956
Τ.Κ.: 46200
ΤΗΛ: 6946684940
ΑΦΜ: 109020450 - ΔΟΥ: ΗΓΟΥΜΕΝΙΤΣΑ

ΣΦΡΑΓΙΔΑ